



**ELŐTERJESZTÉS**  
Városüzemeltetési és Városfejlesztési Bizottság részére

**Tárgy: Budapest Főváros IV. kerület Újpest forgalomcsillapított övezeteiben forgalomcsillapító küszöbök létesítése**

**Tisztelt Bizottság!**

A Budapest Főváros IV. kerület Újpest Önkormányzata Képviselő-testületének Szervezeti és Működési Szabályzatáról szóló Újpest Önkormányzat Képviselő-testületének 22/2019. (X.30.) önkormányzati rendeletének 1. sz. melléklet 4.7. pontja alapján a Városüzemeltetési és Városfejlesztési Bizottság dönt a sebességcsökkentő küszöbök lakossági kezdeményezés alapján történő létesítésének szabályairól.

Gyakorta érkeznek hozzánk lakossági és képviselői jelzések, melyek arra vonatkoznak, hogy a gépjárművezetők a sebességkorlátozásokat figyelmen kívül hagyják, ezért építsünk ún. „fekvőrendőröket” az úton. Tekintettel erre és a téma megosztó jellegére, 2020. szeptember 3-án levelet küldtünk ki minden kerületi képviselőnek, melyben felkértük Őket, hogy amennyiben a körzetükben van olyan forgalomcsillapított övezetben lévő helyszín ahol jónak látnánk forgalomcsillapító küszöb létesítését, akkor azt 2020. szeptember 8-ig jelezzék felénk.

A beérkezett jelzések alapján az alábbi helyszíneken merült fel igény (lásd 1. sz. melléklet 4 db mellékelt alaptérképen vonallal jelölve a létesítés lehetséges helyét).

Lakó-pihenő övezetben (20 km/h):

- Bp. IV. ker. Tófalva u. 8. 1 db
- Bp. IV. ker. Intarzia utca 2. és 16., valamint Pácoló u. 6. és 12. 4 db

TEMPO 30-as övezetben (30 km/h):

- Pálya utca Erdősor utca – Tábor u. közötti szakaszán 2 db
- Bp. IV. kerület Sárpatok u. 23. 1 db

A 30 km/h sebességkorlátozású övezetekben az útügyi szabványnak megfelelő méretezéssel épített térkő burkolatú forgalomcsillapító küszöb létesíthető.

A 20 km/h sebességkorlátozású övezetekben lehetőség van az építetten túl a 2. sz. mellékletben látható műanyag elemes küszöb telepítésére is, melyet mobilitása és gazdaságossága miatt javaslunk.

**Határozati javaslat:**

A Városüzemeltetési és Városfejlesztési Bizottság az előterjesztést megtárgyalta és Budapest Főváros IV. kerület Újpest Önkormányzata Képviselő-testületének Szervezeti és Működési Szabályzatáról szóló Újpest Önkormányzat Képviselő-testületének 22/2019. (X.30.) önkormányzati rendeletének 1. sz. melléklet 4.7. pontja alapja úgy dönt, hogy a

- Bp. IV. ker. Tófalva u. 8. 1 db
- Bp. IV. ker. Intarzia utca 2. és 16., valamint Pácoló u. 6. és 12. 4 db

épített térkő burkolatú és

- Pálya utca Erdősor utca – Tábor u. közötti szakaszán 2 db
- Bp. IV. kerület Sárpatak u. 23. 1 db

a 2. sz. mellékletben feltüntetett műanyag elemes forgalomcsillapító küszöb létesítéséhez hozzájárul.

**Felelős:** a Polgármester a hatáskörrel rendelkező Alpolgármester útján

**Határidő:** 2020. december 15.

Budapest, 2020. szeptember 17.



**dr. Trippon Norbert**  
alpolgármester

Mellékletek: 1. sz. melléklet 5 db alaptérkép  
2. sz. melléklet

p.mapper

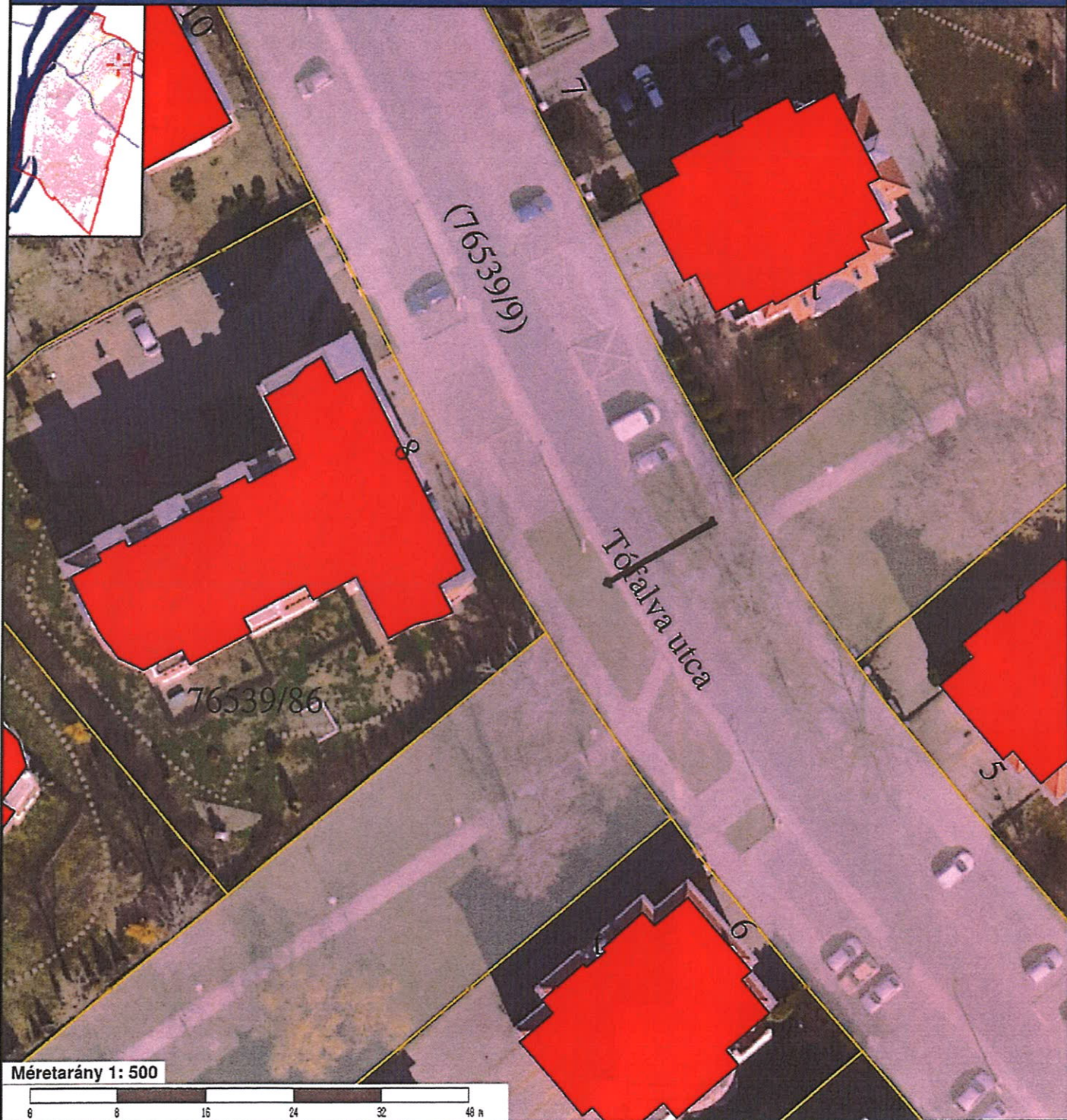

Méretarány 1: 500

### Földmérési alaptérkép

#### Határok

 Küllterület határ

 Közterületek

#### Épületek

 Lakóépület

 Középület

 Melléképület

 Vegyes funkciójú épület

 Toronyszerű építmény

 Kerület határ

 Üdülő épület

 Üzemi épület

 Gazdasági épület

 Rendezetlen funkciójú épület

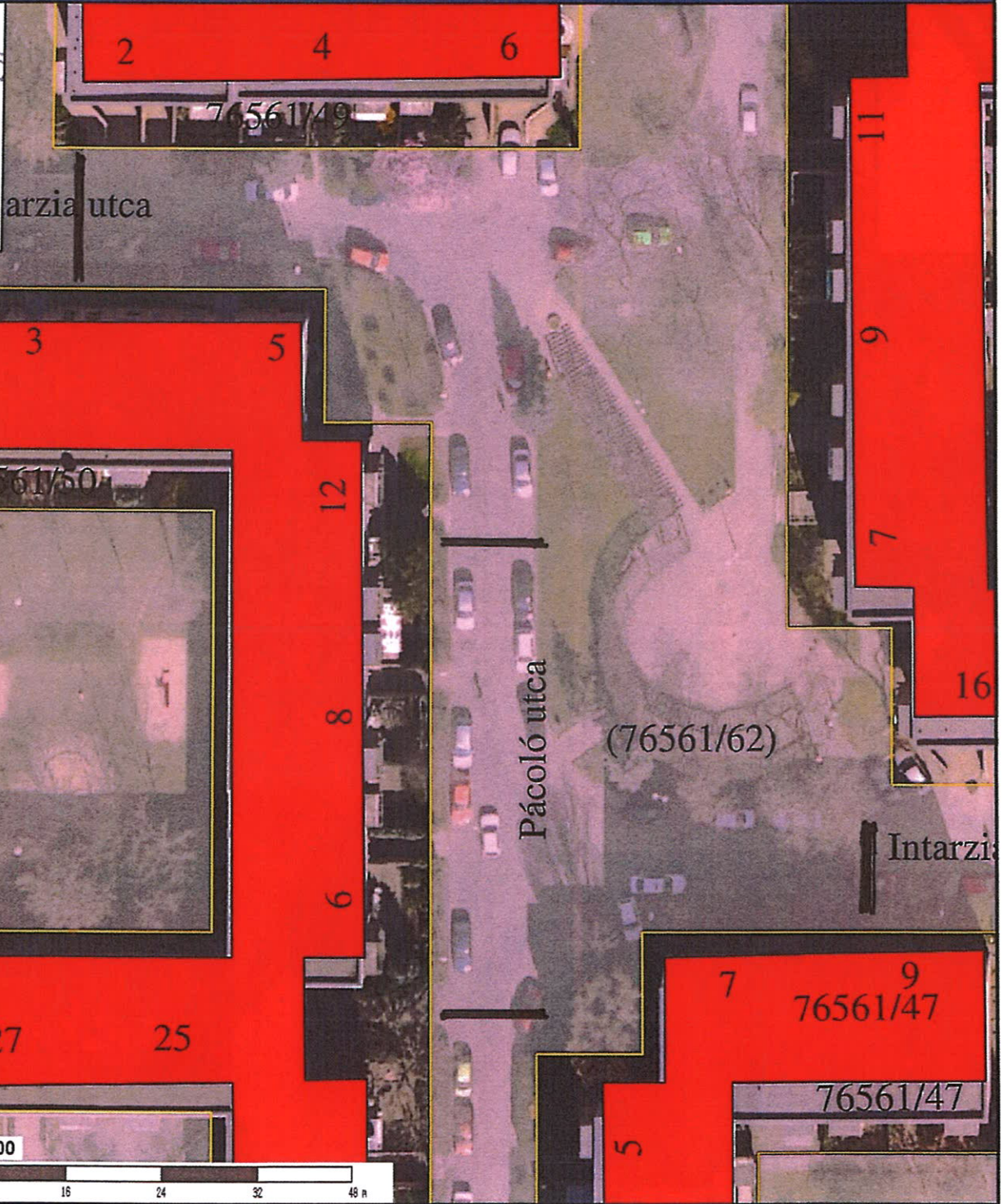





**Földmérési alaptérkép**





**Határok**

-  Külterület határ
-  Közterületek

**Épületek**

-  Lakóépület
-  Középület
-  Melléképület
-  Vegyes funkciójú épület
-  Toronyszerű építmény

-  Kerület határ

-  Üdülő épület
-  Üzemi épület
-  Gazdasági épület
-  Rendezetlen funkciójú épület

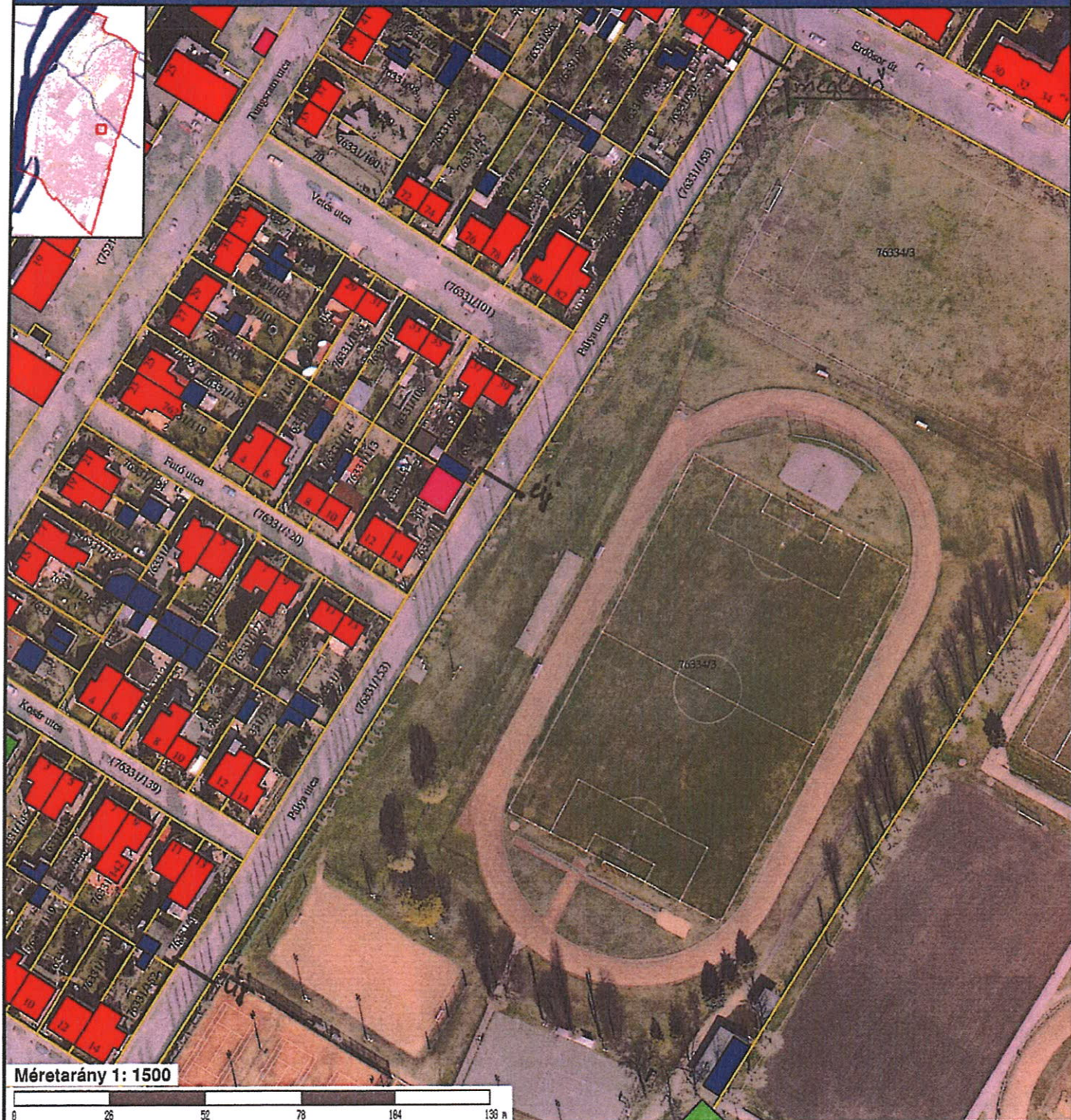

Méretarány 1: 1500

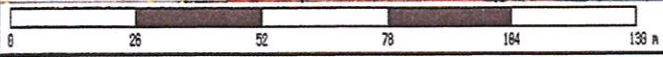

### Földmérési alaptérkép

#### Határok

Külterület határ

Közterületek

Kerület határ

#### Épületek

Lakóépület

Középület

Melléképület

Vegyes funkciójú épület

Toronyszerű építmény

Üdülő épület

Üzemi épület

Gazdasági épület

Rendezetlen funkciójú épület

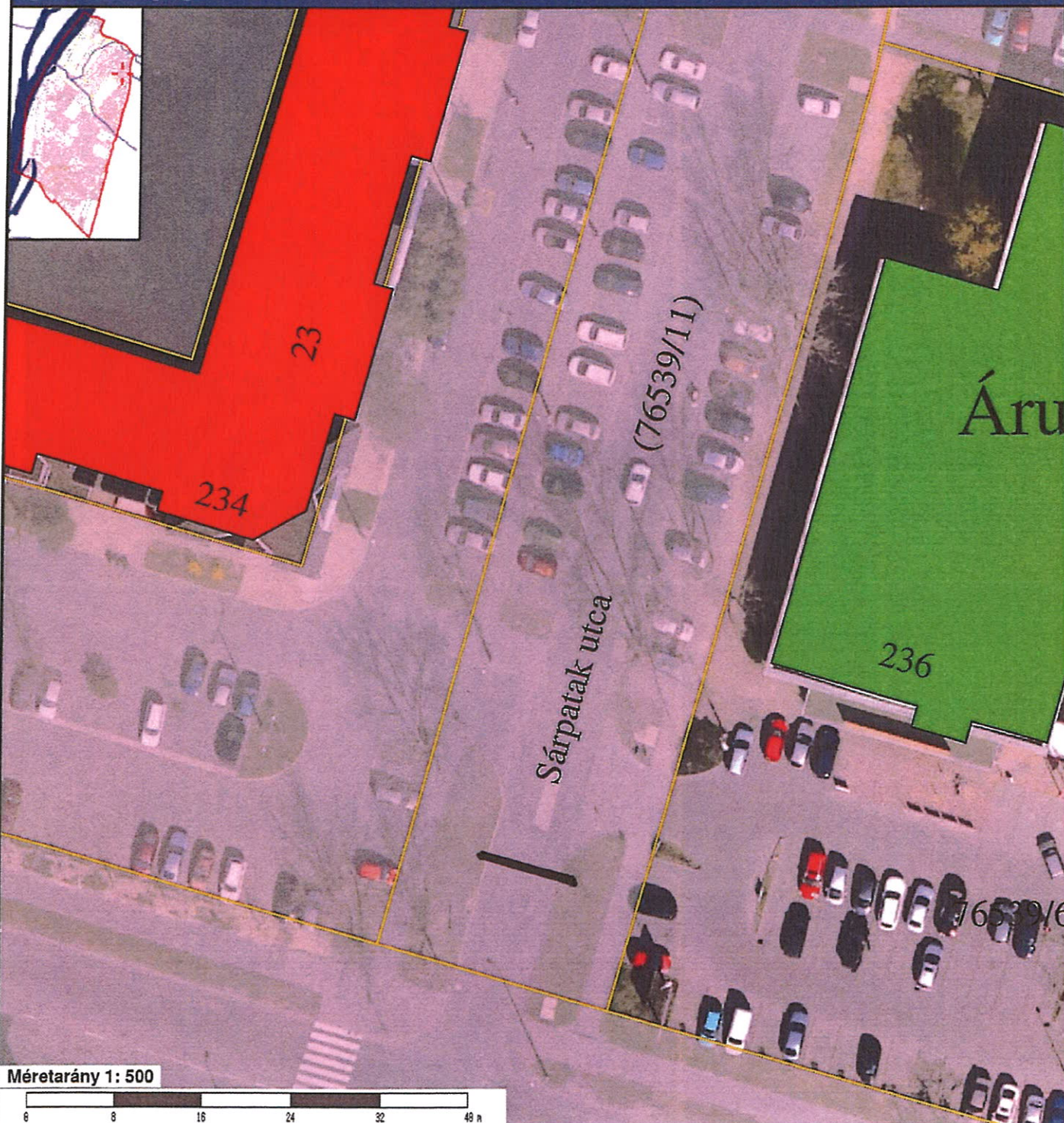

Méretarány 1: 500

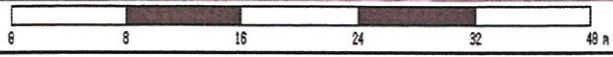

### Földmérési alaptérkép

#### Határok

 Kültérület határ

 Közterületek

#### Épületek

 Lakóépület

 Középület

 Melléképület

 Vegyes funkciójú épület

 Toronyszerű építmény

 Kerület határ

 Üdülő épület

 Üzemi épület

 Gazdasági épület

 Rendezetlen funkciójú épület

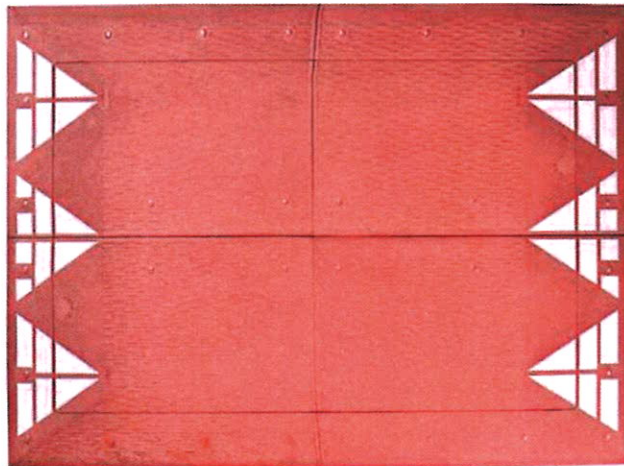
**TRAFFICMINDS Kft.****MŰSZAKI ADATLAP**  
SEBESSÉGCSILLAPÍTÓ PÁRNA**Cél:** Sebességcsökkentés a közlekedésbiztonság növelése**Felhasználási terület:** Lakott terület, Önkormányzati helyi utak**Geometriai kialakítás:** 1800x2000x65 vagy 1800x3000x65**Anyag:** Vulkanizált gumi + reflektív fólia  
/48 SRT Érdesített felülete biztosítja a csúszásgátlást/**Súly:** Sebességcsillapító párna 3m – 280kg  
Sebességcsillapító párna 2m – 198kg**Szín:** Piros + Fehér 3M fólia vagy  
Fekete + Fehér 3M fólia**Forma:****3M**

PARAMETEREK	ÉRTÉK	ME	MÓDSZER
Szakítószilárdság	≥4,0	MPa	PN-ISO 37
Keménység	≥60	°Sh	PN-EN ISO 868
Víznyelés	≤2	%	PN-EN ISO 62
Tűrés- hossz	±10	mm	névleges értéktől
Tűrés - szélesség	±10	mm	névleges értéktől
Tűrés - magasság	±5	mm	névleges értéktől

Megfelelősségi igazolás: IBDiM No. AT / 2009-03-1703/1  
Az egész gyártási folyamat az ISO 9001: 2009 alapján történik.

## TRAFFICMINDS Kft.

---

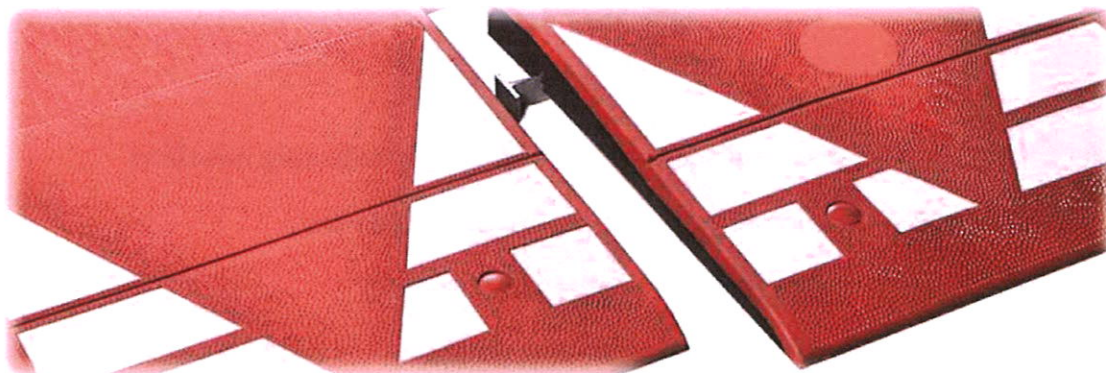

### Telepítő szett

Rögzítő szett	Csavar	Dübel	Összekötő I elem	Kupak
	32	32	8	32

Budapest, 2020. február.